

Sciana żelbetowa 250 - h=3,43m ok. 139,15mb

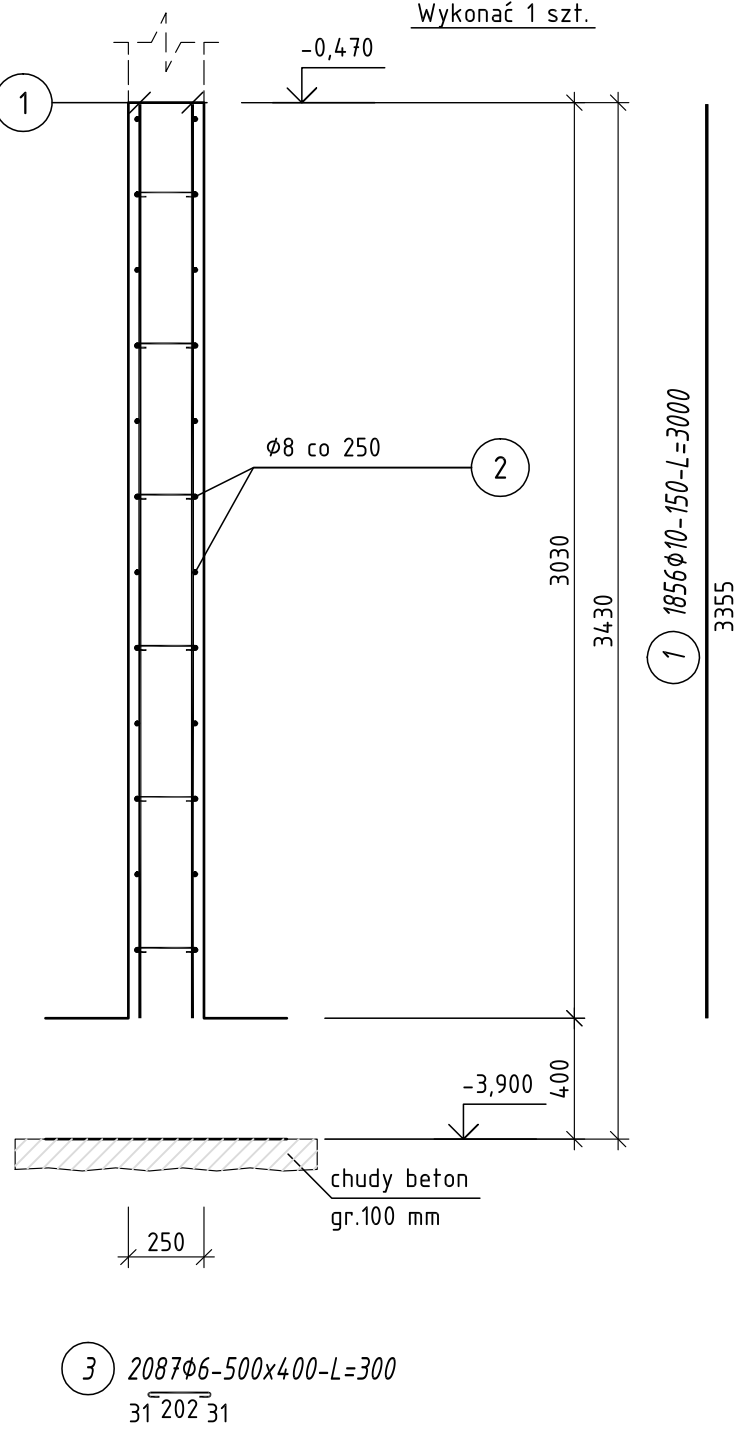

Sciana żelbetowa 250 - h=2,93m ok. 69,53mb

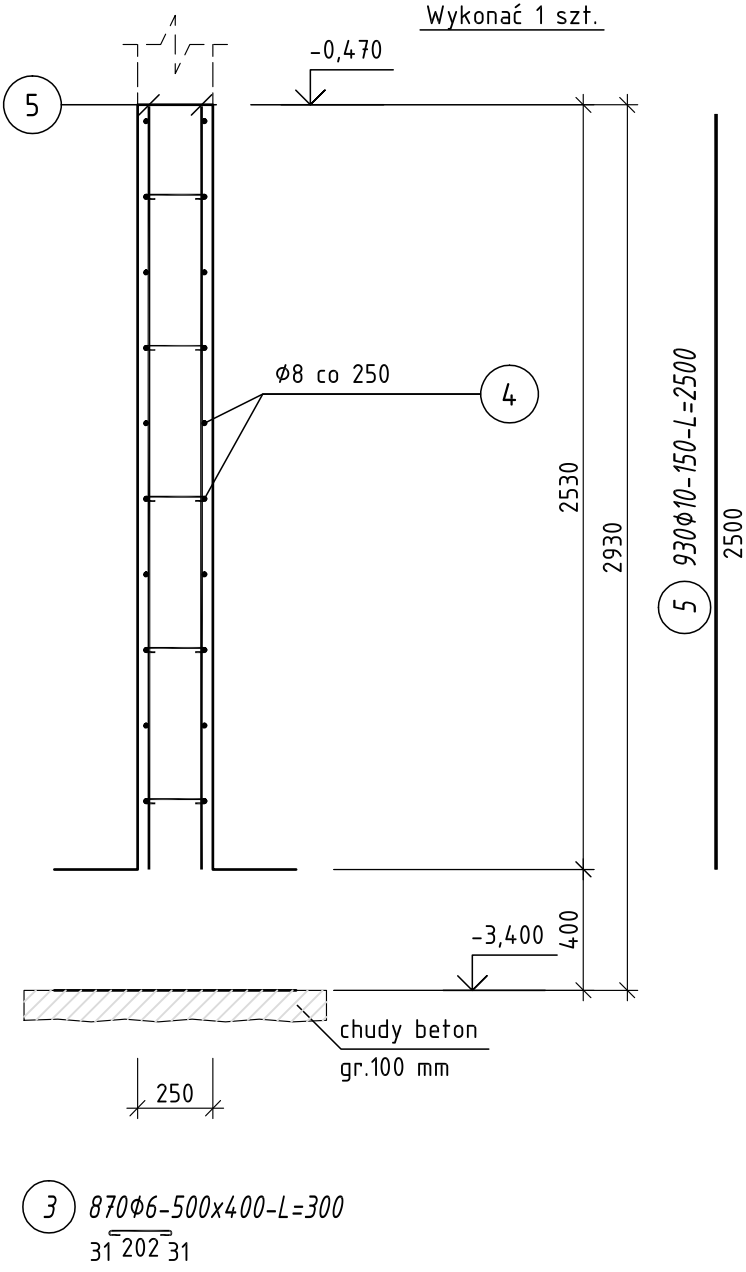

Beton C20/25 (B25)
Stal B500SP
St3S-b
Otulina c_{nom}=50 mm

ZESTAWIENIE STALI

| Nr pręta | φ | Stal | Długość pręta | Liczba | | | Długość łączna | | |
|---|------|--------|------------------|---------------------|---------|-------------------|----------------|--------------|---------------|
| | | | | prętów na 1 poz. | pozycji | prętów łącznie | B500B φ6 | B500SP φ8 | B500SP φ10 |
| [-] | [mm] | [-] | [m] | [szt] | | | [m] | | |
| Sciana żelbetowa 250 - h=2,93m ok. 69,53mb | | | | | | | | | |
| 3 | 6 | B500B | 0,30 | 870 | 1 | 870 | 261,00 | | |
| 4 | 8 | B500SP | 80,00 | 20 | 1 | 20 | | 1600,00 | |
| 5 | 10 | B500SP | 2,50 | 930 | 1 | 930 | | | 2325,00 |
| Sciana żelbetowa 250 - h=3,43m ok. 139,15mb | | | | | | | | | |
| 1 | 10 | B500SP | 3,00 | 1856 | 1 | 1856 | | | 5568,00 |
| 2 | 8 | B500SP | 160,00 | 24 | 1 | 24 | | 3840,00 | |
| 3 | 6 | B500B | 0,30 | 2087 | 1 | 2087 | 626,10 | | |
| Razem długość prętów | | | | | | [mb] | 887,10 | 5440,00 | 7893,00 |
| Masa jednostkowa | | | | | | [kg/mb] | 0,222 | 0,395 | 0,617 |
| Masa prętów dla danej średnicy | | | | | | [kg] | 196,9 | 2148,8 | 4870,0 |
| Masa łącznie | | | | | | [kg] | 7215,7 | | |

UWAGA : Sumaryczna długość prętów jest długością rzeczywistą w osi pręta
metodą B wg PN-EN ISO 3766:2006.

ARCHIprojekt

Włodzimierz Banaś
ul. M. Skłodowskiej-Curie 88, 59-300 Lubin
tel/fax (076) 846-16-16, 846-16-17 NIP 692-102-55-87

| | | | |
|--------------------------------|--|------------|--|
| Inwestor: | Gmina Chocianów, ul. Ratuszowa 10, 59-140 Chocianów | Nr arch: | 03/16 |
| Obiekt: | Dolnośląski Delfinek - mała pływalnia przy Szkole Podstawowej w Chocianowie | Stadium: | P-W |
| Adres: | ul. Wesola 16, 59-140 Chocianów, dz. nr 183, obręb 3 Chocianów | Data: | 04-06-2016 |
| Rysunek: | Sciany żelbetowe piwnic | Skala: | 1:25 |
| Branża: | KONSTRUKCJA | Nr upr.: | Zakres uprawnień: |
| Projektant branży arch. : | mgr inż. Marcin Sikora | 7/DOŚ/03 | uprawniony do projektowania w spec. konstr.-bud. bez ograniczeń |
| Sprawdzający branży arch. : | mgr inż. Paweł Baranowski | 223/01/DUW | uprawniony do projektowania w spec. konstr.-bud. bez ograniczeń |

K37W